



SUMARIO

CUIDAMOS LOS BOSQUES

02 | La campaña "Cuidamos los bosques" necesita tu historia

CASOS DE ÉXITO DE FINCAS CERTIFICADAS PEFC

03 | Mar Navarro Pino, propietaria de la finca Las Cortijeras, Moratalla (Murcia)

PROPIETARIOS Y GESTORES FORESTALES

03 | Hablamos con Jesús Del Río López de la Asociación de Propietarios Forestales de Valladolid y con Miguel Cremades, propietario de la dehesa La Herguijuela (Extremadura)

DEL MONTE AL CONSUMIDOR

04 | Staedtler: reinventando la tradición en la fabricación de lápices con madera PEFC

EDITA: PEFC España

Gta. de Quevedo, 8 - 2ª dcha. | 28015 Madrid

Tel.: 91 591 00 88 | www.pefc.es | pefc@pefc.es

DL: M-19611-2022



Asociación
Española para
la Sostenibilidad
Forestal



PEFC lanza el nuevo boletín "Especial Propiedad Forestal" dedicado a los propietarios y gestores forestales de fincas y superficies certificadas PEFC para poner en valor su compromiso con la sostenibilidad forestal.

Conocer su trabajo a través de sus testimonios es fundamental para sensibilizar a la sociedad sobre la importancia de una silvicultura activa que permite aprovechar y gestionar los bosques de forma sostenible. Esta gestión supone un impulso económico para el desarrollo de las zonas rurales y es una herramienta eficaz para la lucha contra los incendios que cada año asolan los montes y bosques del planeta.

Más de 54.000 gestores y propietarios confían en la certificación PEFC que avala la buena gestión que realizan en sus territorios y que suman ya en España más de 2,6 millones de hectáreas de monte certificado bajo el Sistema PEFC. Este boletín recoge sus testimonios y casos de éxito.



Francisco Carreño
Presidente de COSE y miembro de
la Junta Directiva de PEFC España

La campaña “Cuidamos los bosques” necesita tu historia

El papel de los selvicultores activos, los propietarios y gestores es fundamental en la gestión sostenible de los montes. Por este motivo son los protagonistas de la campaña “Cuidamos los Bosques”, que está desarrollando PEFC con el objetivo de visibilizar la labor de gestión y aprovechamiento sostenible que realizan los más de 54.000 gestores y propietarios adheridos al sistema PEFC.



Cuidamos los bosques

A través de diferentes testimonios y vídeos divulgativos, PEFC quiere mostrar cómo la selvicultura y la gestión forestal sostenible ayudan a preservar la multifuncionalidad de los montes, su biodiversidad e integridad y también los valores tan importantes como la tradición, el desarrollo rural, la contribución al reto demográfico o la innovación.

Tras los incendios sufridos en los últimos meses, es fundamental concienciar a la sociedad de que la gestión forestal sostenible y la vuelta a un aprovechamiento más activo de nuestros montes es la mejor herramienta para prevenir y combatir los incendios. Desde el sector forestal debemos poner en valor e impulsar el aprovechamiento sostenible de los productos forestales como la madera, papel, corcho, biomasa impulsando políticas que favorezcan el origen renovable y sostenible de las materias primas.

Invertir en la gestión sostenible de los montes no sólo es beneficioso para el clima, sino también para crear tejido económico ligado al terreno y mitigar la situación de abandono de las personas que habitan los territorios rurales.

La certificación PEFC avala la gestión sostenible de los montes

Más de 2,6 millones de hectáreas de monte están certificadas bajo el Sistema PEFC en España, una certificación que avala las buenas prácticas de los más de 54.000 selvicultores que confían en el sello PEFC para gestionar sus territorios. Esta certificación proporciona numerosos beneficios, tanto a nivel nacional como internacional, ya que da acceso a un mercado mundial de productos certificados, y ofrece una ventaja competitiva al propietario y gestor a la hora de acceder a ayudas y subvenciones públicas.

Si eres selvicultor/a, propietario/a o gestor/a forestal y cuentas con la certificación PEFC, comparte con nosotros tu experiencia y la labor que realizas para gestionar y cuidar tu monte. PEFC está buscando tu historia.

**Ponte en contacto con nosotros en el teléfono 91 591 00 88
o enviándonos un email a comunicacion@pefc.es**

Tu ayuda cuenta porque entre todos cuidamos los bosques



Mar Navarro Pino junto a Antonio Luengo Zapata, Consejero de Agua, Agricultura, Ganadería, Pesca, Medioambiente y Emergencias de la Región de Murcia, en la entrega del certificado de Gestión Forestal Sostenible PEFC.

MAR NAVARRO PINO

Mar Navarro Pino es propietaria en el Puntal de Priego de la finca Las Cortijeras de 308 hectáreas de extensión situada en el municipio de Moratalla en la Región de Murcia. La finca, recibida como herencia, está formada por Pino carrasco (*Pinus halepensis*), como especie principal, y también por sabinas de *Juniperus phoenicea* que gestiona como masa forestal resiliente al cambio climático y que ofrece ciertos aprovechamientos. “El objetivo principal de la gestión de la finca es su mantenimiento y continuidad en el tiempo, así como la prevención de incendios y la generación de sumideros de carbono. Como aprovechamiento secundario, se obtiene biomasa y créditos de carbono” explica la propietaria.

Por un lado, la gestión forestal sostenible permite la adaptación de las masas forestales al cambio climático, un reto imprescindible al que se enfrentan los montes de nuestros territorios, especialmente en el área sureste peninsular, ya que sufren peligro de desertización y altas temperaturas, y para lo que los selvicultores trabajan con medidas adaptativas y preventivas de gestión.

Por otro lado, las oportunidades de esta gestión sostenible son muy diversas. “Gracias a esta gestión se encuentra mayor apoyo desde las administraciones, se incentivan los sumideros de carbono y encontramos en el uso de la biomasa una alternativa al uso del gas” apunta Navarro.

En la provincia de Murcia se ha creado recientemente un certificado regional para gestionar los montes bajo los estándares del Sistema PEFC. Este certificado regional lo ejecuta la Entidad Solicitante de la Certificación Regional en Murcia (CERTIMUR), fundada por Ingeniería del Entorno Natural y la Asociación de propietarios forestales de la Región de Murcia (PROFOMUR) y que gestiona 27.200 hectáreas de 23 montes adscritos, entre ellos la finca de Navarro Pino. “La certificación PEFC garantiza que la gestión se realiza de una forma sostenible y nos da la tranquilidad de que se están haciendo las cosas bien” asegura Navarro.

La certificación forestal PEFC en los montes públicos y privados del territorio murciano aporta valor añadido y hace que sus recursos, aprovechamientos y productos sean potencialmente certificables, lo que permite lograr una cadena de valor totalmente trazada desde el monte al producto final para ofrecer en el mercado productos con garantías de sostenibilidad que favorecen la bioeconomía.

Jesús Del Río López, Asociación de Propietarios Forestales de Valladolid.

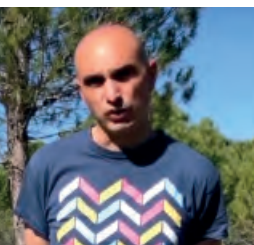

ASFOVA (Asociación Forestal de Valladolid) agrupa a los propietarios de fincas privadas y les ofrece asesoramiento.

Entre los montes que gestiona la Asociación se encuentra el de José Luis Herguedas, propietario y socio de ASFOVA, situado en la Fraila y perteneciente al Ayuntamiento de Montemayor de Pililla (Valladolid).

Jesús del Río López explica cómo es la gestión de este monte de propiedad privada. “En 1998 se realizó una repoblación de pino piñonero, en la que una parte de esta especie forestal está injertada y se le ha aplicado un tratamiento selvícola de reducción de densidad y poda, para así, favorecer la cosecha de la piña y su recolección”. Este monte cuenta con el certificado PEFC en Gestión Forestal Sostenible y para sus propietarios, “más allá del valor económico añadido que supone la madera, es un reconocimiento a la gestión y al buen hacer del gestor y, por ello, el gestor está orgulloso de tener este certificado” concluye.

Miguel Cremades, propietario de la dehesa La Herguijuela



Miguel Cremades es Ingeniero de Montes y propietario de la dehesa La Herguijuela, en Extremadura. La finca cuenta con el certificado PEFC en su gestión y su principal aprovechamiento es la obtención del corcho.

Según Cremades, las dehesas creadas en la Edad Media para preservar pastos e impedir que se degradasen, son bosques antropizados y como tal necesitan de una gestión para que no desaparezcan. “Actualmente nos enfrentamos al reto de poder cubrir la alta demanda de este material, para lo que es necesario un aprovechamiento responsable a través de la certificación forestal y la gestión forestal sostenible, porque aprovechar es conservar”, afirma.

En La Herguijuela la necesidad de tener una masa forestal activa y cuidada permite que se genere empleo, contando en la actualidad, con tres ingenieros forestales. Según nos explica el propietario, a través de la certificación de la gestión forestal sostenible de este territorio se consigue tener una herramienta que verifica que el aprovechamiento y producción de sus recursos respeta las condiciones laborales.



Escanea estos
códigos para ver los
videos completos



Cuidar de nuestros montes es labor de todos, desde los selvicultores que trabajan activamente y gestionan el territorio hasta los consumidores que adquieren productos forestales en sus compras, pasando por las empresas transformadoras.

La conocida marca Staedtler es un ejemplo de empresa comprometida con la sostenibilidad forestal que pone al alcance de los consumidores lápices realizados en madera con certificado PEFC procedente de bosques gestionados de forma sostenible.

Escogiendo productos con etiqueta PEFC se apoya al selvicultor y a la gestión sostenible de los bosques, una cadena productiva sin riesgos que respeta las condiciones laborales y un modelo económico con bajo impacto ambiental.

Staedtler: reinventando la tradición en la fabricación de lápices con madera PEFC

La marca de referencia en material escolar continúa su compromiso con el cuidado de la naturaleza y del medioambiente

Staedtler es una marca centenaria cuyos orígenes se remontan a 1662. La tradición y producción artesanal con la que comenzó ha ido evolucionando y adaptándose a las demandas de la sociedad innovando y desarrollando nuevos procesos productivos. La madera como fuente renovable, reciclable y procedente de bosques sumideros de carbono siempre ha sido la materia prima fundamental que les ha permitido ser conscientes de su importancia en el medioambiente.

Esta inquietud por el compromiso medioambiental ha hecho que la empresa Staedtler lance la campaña "Made from Upcycled Wood", como muestra del continuo cuidado de la naturaleza, con el objetivo de concienciar a las familias y los más pequeños de la importancia de elaborar productos de madera reciclada y que, además, proceda de bosques que cuentan con una gestión responsable. "Cuidar de la naturaleza, por nuestros hijos, por nuestros nietos y por nosotros mismos, está en nuestras manos. Por eso hemos desarrollado un proceso destinado a utilizar la madera, la materia prima más importante para nuestros lápices, de forma aún más eficiente. Fabricamos nuestros lápices a partir de las virutas de madera que se generan como residuo en los procesos industriales de aserrado y cepillado de la madera. Así optimizamos los recursos, respetamos el medio ambiente y reconvertimos incluso los residuos de madera más pequeños" explica la marca sobre la campaña.

La madera con la que producen su material escolar: lápices, pinturas de colores y de grafito o material de dibujo y moldeado cuenta con la certificación PEFC, de forma que garantiza que su origen procede de bosques de proximidad bien gestionados. Y ésta es la razón de su campaña: "Aplicamos el suprarreciclaje a esta madera que procede de bosques, en su



mayoría alemanes, que disponen de la certificación PEFC (PEFC/04-31-1227) y que, por lo tanto, se gestionan de forma ecológica, económica y sostenible socialmente".

Staedtler asegura el futuro de los bosques para las próximas generaciones trabajando de forma holística la sostenibilidad: circularidad mediante la reutilización de materiales pre y post consumo, durabilidad para alargar la vida útil del producto, consumo de proximidad para minimizar el impacto ambiental, eficiencia en el transporte y optimización de los recursos para ahorrar energía, excelencia para garantizar la calidad y certificación PEFC para avalar sus buenas prácticas.

El compromiso con el medioambiente de la empresa lo comunican utilizando la etiqueta PEFC en sus productos, de modo que informan a los consumidores de que sus lápices se elaboran bajo parámetros de sostenibilidad ambiental, social y económica y que su material está totalmente trazado desde los bosques de origen con gestión forestal responsable.